

## 1. Localizare

ABA	Denumire APSFR
Jiu	r. Jidoștița - av. confl. V. Mare

UoM: RO 02 A.B.A. JIU  
 Cod APSFR: RO2-14.01.022....-01A  
 APSFR ID: 02-A022F  
 Nume APSFR: r. Jidostita - aval conflenta V. Mare

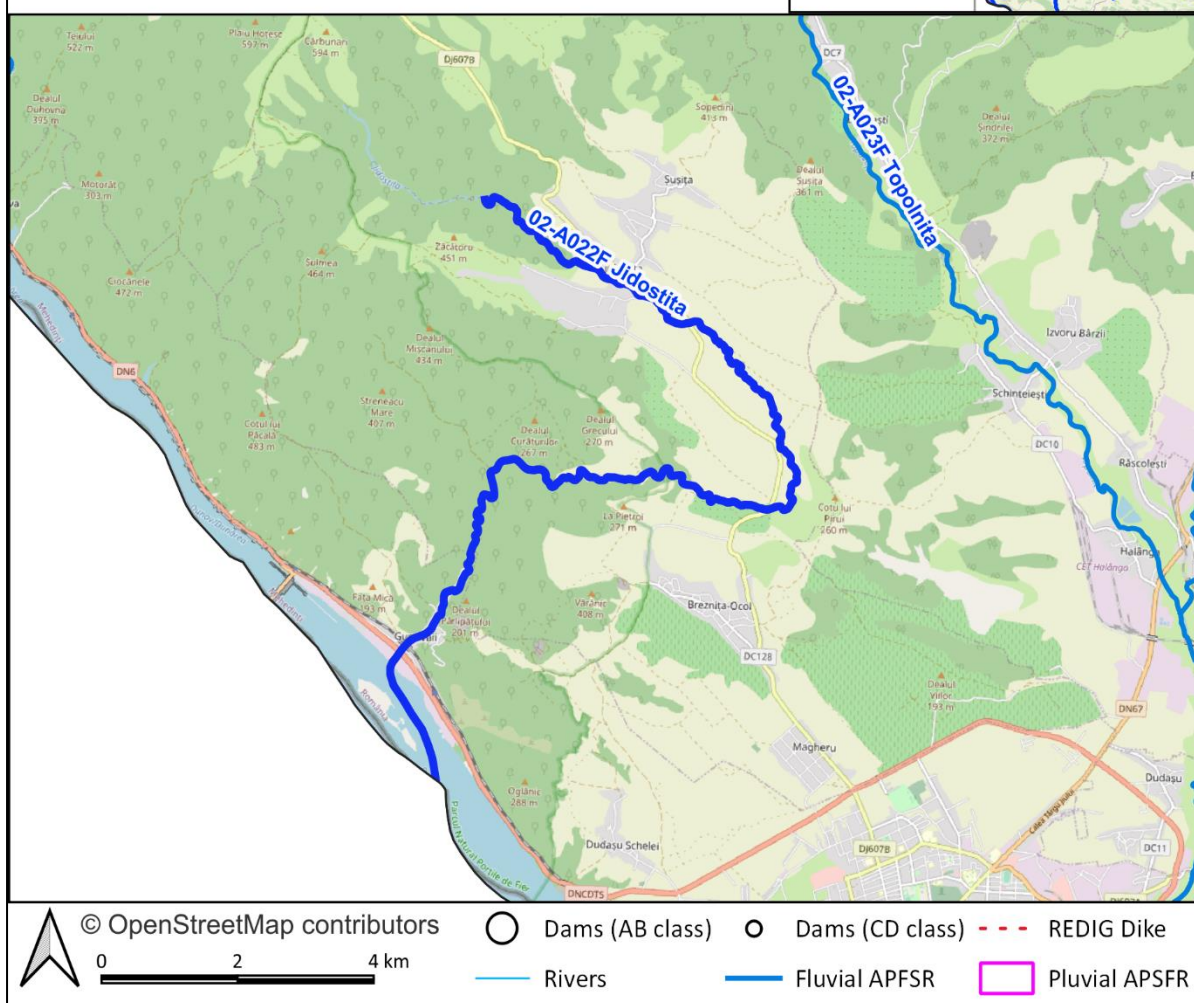
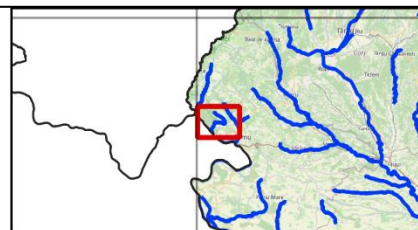

Analiza și strategia propusă se bazează pe următoarele informații:

- Matricea și Raportul de screening
- Analiza preliminară de risc
- Banda de inundabilitate corespunzătoare debitului maxim cu probabilitatea de depășire de 1%CC

## 2. Identificarea problemei de inundabilitate

<b>Practică curentă de management al riscului la inundații; lucrările îndiguire și starea acestora.</b>	Nu există infrastructură de apărare în administrarea ABA și nu au fost identificate lucrări ale altor deținători.
<b>Informații extrase din hărțile de hazard</b>	Bandă de inundare folosită este 1%CC, centrată pe cursul de apă, cu lățimi variind între 20 și 150 m. Râul străbate localitățile Jidoștita și Valea Mare. În localitatea Jidoștita sunt afectate case, drumuri comunale . În localitatea Gura Văii sunt afectate case, drumuri și zone industriale, se observă inundarea unei zone de intravilan pe o suprafață semnificativă. Acest lucru se datorează în mare parte remuului de pe Dunare.

## 3. Strategia propusă

Strategia propusă prevede:

- **M31-RO10; M31-RO11; M31-RO13; M31-RO14; M31-RO15; M31-RO16 - Menținerea sau creșterea suprafeței de păduri destinate protecției hidrologice.**
  - Zona UAT Breznita Ocol și Drobeta Turnu Severin cu agreere și detalire măsură (scara de aplicare) de la Direcția silvică Mehedinți (pe tot APFSR-ul)
- **M33-RO29 - Lucrări de regularizare locală a albiei (mărirea capacității).**
  - Amenajare r. Jidoștita sector intravilan, loc. Jidoștita pe o lungime de L=cca. 1150 m
  - Amenajare r. Jidoștita - localitate Gura Văii, pe o lungime de L=cca. 1500 m.