

## 1. Localizare

ABA	Denumire APSFR
Jiu	r. Amaradia (Dj) - av. confl. Pârâul Boarna - loc. Negoiești

UoM: RO 02 A.B.A. JIU  
 Cod APSFR: RO2-07.01.042....-01A  
 APSFR ID: 02-A019F  
 Nume APSFR: r. Amaradia - aval conflenta Par. Boarna - loc. Negoiesti

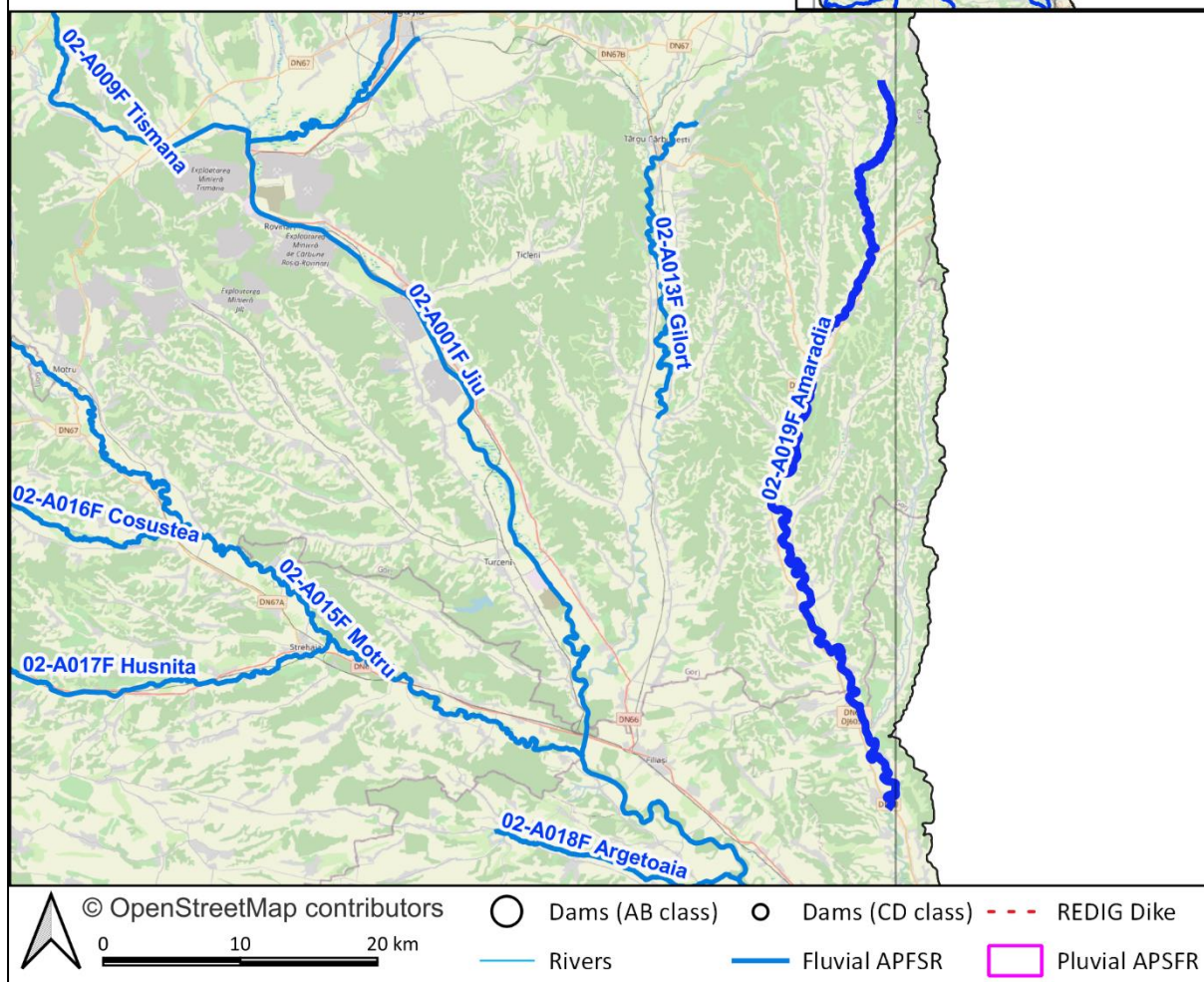
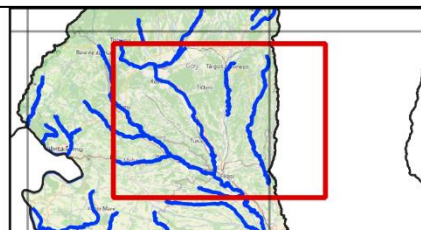

Analiza și strategia propusă se bazează pe următoarele informații:

- Matricea și Raportul de screening
- Analiza preliminară de risc
- Banda de inundabilitate corespunzătoare debitului maxim cu probabilitatea de depășire de 1%CC

## 2. Identificarea problemei de inundabilitate

<b>Practică curentă de management al riscului la inundații; lucrările îndiguire și starea acestora.</b>	Există infrastructură de apărare în administrarea ABA Jiu, denumire dig conform bazei de date Redig "dig Amaradia la Muereni ms". Digul este poziționat aval de APSFR pe o lungime de 1 km, starea digului este nesatisfăcătoare.
<b>Informații extrase din hărțile de hazard</b>	Bandă de inundare folosită este 1%CC, centrată pe cursul de apă, cu lățimi variind între 200 și 1500 m. Râul străbate localitățile: Poiana-Seciuri, Bustuchin, Pojaru, Logrești-Moșteni, Popești, Târgu Logrești, Frunza, Colțești, Busuioci, Hurezani, Căpreni, Satu Nou, Cornetu, Brătești, Ciorari, Toiaga, Stoina, Ulmet, Paișani, Urda de Sus, Cruset, Mirea, Slămnești, Bodăiești, Melinești, Negoiești, Spineni, Godeni. Intravilanul localității Negoiești este afectat, dar și drumul național DN 6B pe o lungime de cca 600 m.

## 3. Strategia propusă

Strategia propusă prevede:

- **M31-RO10 - Menținerea sau creșterea proporției de suprafață împădurită în bazinele superioare ale cursurilor de apă**– pe întregul APSFR;
- **M24-RO9 - Întreținerea albiilor cursurilor de apă** - pe întregul APSFR;
- **M33-RO29 Lucrări de regularizare locală a albiei (incl. măsuri de stabilizare a albiei)** – Mărire capacitate de transport a albiei în localitatea Spineni, amonte și aval de drumul communal DC 155 pe o lungime de L=900m;
- **M33-RO29 - Lucrări de regularizare locală a albiei**– apărare de mal, în localitatea Negoiești (geocelule înierbate care sprijină pe prism din saci de geotextil umpluți cu materiale locale) pe o lungime de cca. L= 900 m, apărarea este și pentru drumul național DN 6B.