

ADMINISTRAȚIA NAȚIONALĂ
"APELE ROMÂNE"

Anexa nr. 4 la Hotărârea nr.14/30.07.2021 a Consiliului de Conducere

A.N. APELE ROMANE
ADMINISTRAȚIA BAZINALĂ DE APĂ JIU
INTRARE Nr. 1167
Anul 2021 Luna 09 Ziua 09

APROBAT,
Director general
A.N. Apele Romane'
Ing. Laszlo BARABAS

ORGANIGRAMA
Administrația Bazinală de Apă Jiu

TOTAL
PERSONAL: 750
în care:
Muncitori: 359
TESA: 297
Conducere: 94

Valabila incepand cu
SEPTEMBRIE 2021

Juridic	7
	6
Inspecția Bazinală a Apelor	8
	7
ICNICE - GIC	1
	1
Sănătate și Securitate în Muncă	2
	1
Relații cu Presa și Secretariatul Tehnic al Comitetului de Bazin	1
	1

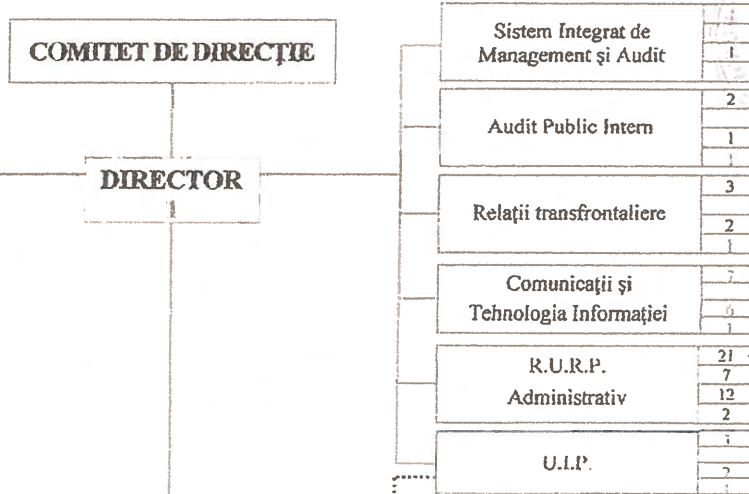

AVIZAT,
Director D.M.R.U.
Iulia DĂMIAN

DIRECTOR ABA JIU,
Dr.Ing. Marin TĂLĂU

R.U.R.P 7
Administrativ 13

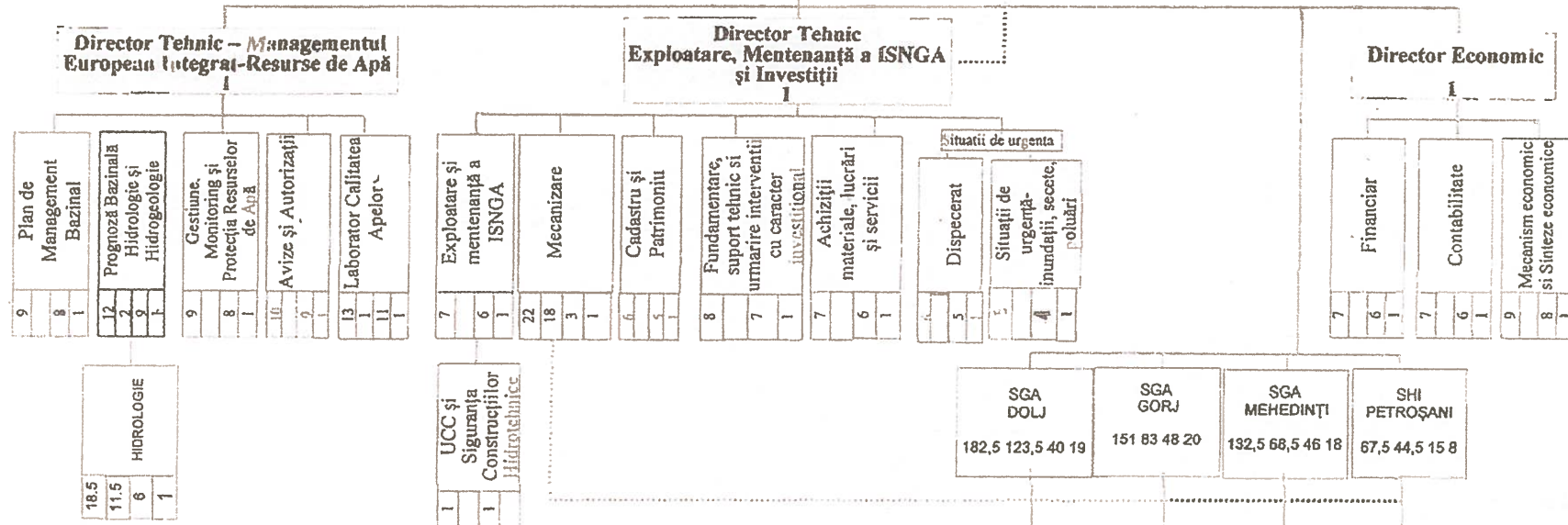

Nota: Formula de organigramă este maximală
ISNGA – Infrastructura Sistemului Național de Gospodărire a Apelor
La A.B.A. Banat se va evidenția suplimentar, în subordinea directorului tehnic-Managementul European Integrat – Resurse de Apă, Laborator senzori, Bazin tărâre care deservește toate A.B.A. din țară

Legendă:
— subordonare
- - - - colaborare

Formație Intervenție Rapida